

## Abator Sagrod - Darabani

darabani

 I'm not a robot 

Publicat pe: 05/05/25	Vizualiz?ri: 825
Comentarii: 0	Vezi comentariile
Voturi: 75	Scor: 4.7

[https://www.tesloianu.ro/lĂfcĂftuË™/darabani/abator-sagrod-darabani\\_274465.php](https://www.tesloianu.ro/lĂfcĂftuË™/darabani/abator-sagrod-darabani_274465.php)

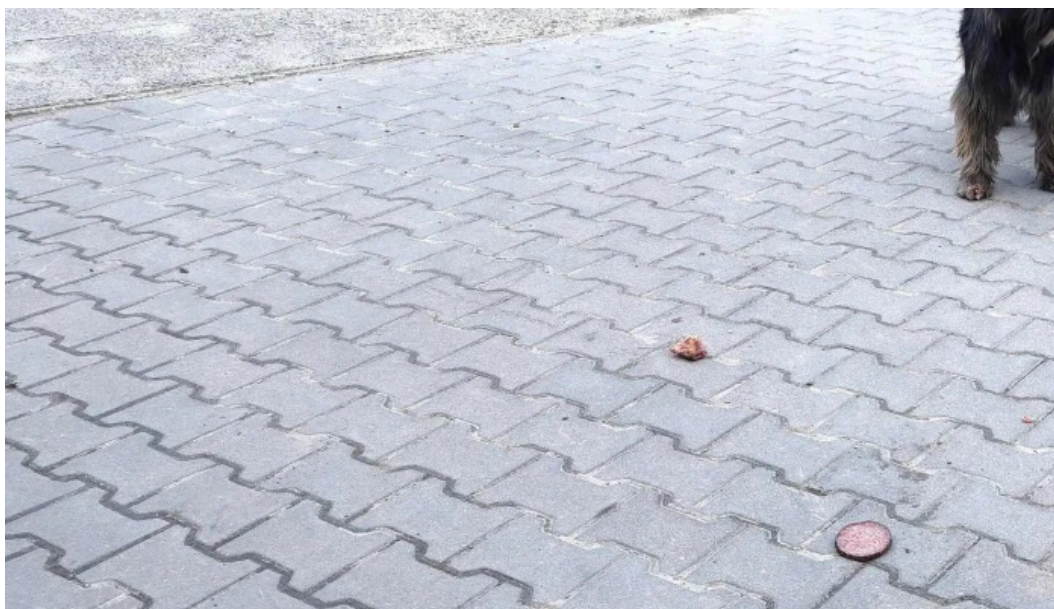

*darabani*

## *Abator Sagrod - Darabani*

### **Abator Sagrod: Calitate ?i Accesibilitate în Darabani**

Abatorul Sagrod, situat în incinta unit?ii Penny din Darabani, este recunoscut nu doar pentru produsele sale, ci ?i pentru accesibilitatea pe care o ofer? clien?ilor s?i.

### **Accesibilitate pentru To?i**

Un aspect important al Abatorului Sagrod este **\*\*accesibilitatea\*\***. Acesta dispune de o parcare accesibil? pentru persoane în scaun cu rotile, asigurând astfel c? to?i clien?ii pot beneficia de produsele oferite f?r? dificult?i. Mai

mult, intrarea este de asemenea **\*\*accesibilă pentru persoane în scaun cu rotile\*\***, ceea ce reflectă angajamentul abatorului de a fi inclusiv și prietenos cu toți vizitatorii.

## **Produse de Calitate cu Recenzii Mixte**

Recenziile clienților referitoare la produsele oferite de Sagrod sunt variate. Unii clienți laudă **\*\*fresca și calitatea produselor\*\***, menționând că "produsele sunt cu adevărat de calitate" și că se găsesc "preparate delicioase". Aceștia evidențiază, de asemenea, frumoșea expoziției și aspectul produselor din carne de porc. Pe de altă parte, există și comentarii mai puțin favorabile, cu clienți care se plâng de anumite produse cu un gust neplăcut, descriind experiențe negative legate de carnea achiziționată. Aceste păreri sugerează că standardele de calitate pot varia, lucru ce ar trebui să fie luat în considerare.

## **Serviciu Client și Îmbunătățiri Necesare**

În ciuda aprecierilor mixte asupra produselor, este esențial de notat că mulți clienți au menționat comportamentul personalului, în special al vânzătorilor, care uneori a fost perceput ca fiind neadecvat. Comentarii precum „o doamnă vânzătoare cu ochelari, care se comporta foarte urât cu clienții” subliniază necesitatea unei îmbunătățiri a serviciului client. Cu toate acestea, unii clienți au lăudat personalul amabil și profesionist, ceea ce indică o diversitate de experiențe.

## **Concluzie**

În concluzie, Abatorul Sagrod din Darabani se remarcă prin **\*\*accesibilitate\*\*** și o varietate de produse de carne. Deși există recenzii mixte referitoare la calitatea produselor și la comportamentul personalului, abatorul rămâne o opțiune populară pentru cei care caută carne proaspătă și preparate de calitate. Cu o atenție sporită asupra feedback-ului clienților, Sagrod ar putea continua să-și îmbunătățească serviciile și produsele, consolidându-și astfel reputația pe piață.

## **Afacerile se află la**

*Strada Muncitorului 1, 715100 Darabani, - Romania (RO)*

Linia de contact al respectivului **loc** este +40231631213

și dacă dorești să trimiți un WhatsApp, poți face acest lucru la +40231631213

## **Programul nostru este:**

Zi Orar

Luni  
08-17  
Marți  
08-17  
Miercuri  
08-20  
Joi  
*Deschis 24 de ore*  
Vineri  
*Inchis*  
Sâmbătă  
08-17  
Duminică  
08-17

s? ajusta?i orice element pe care îl considera?i c? nu este corect privind  
aceast? pagin?, v? rug?m trimite?i un mesaj ?i s? îl remediem cât mai curând  
posibil|la cea mai mare vitez?|rapid}. Cu anticipa?ie v? mul?umesc foarte mult.

## Imagini

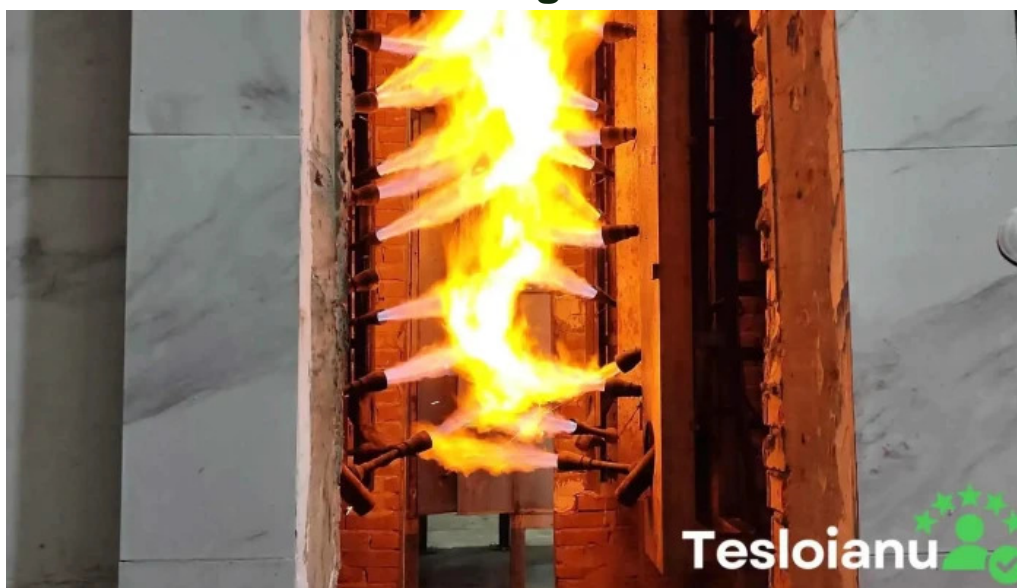

*Abator sagrod videoclipuri*



*Abator sagrod street view si 360deg*



*Abator sagrod reduceri*



*Abator sagrod recenzii*

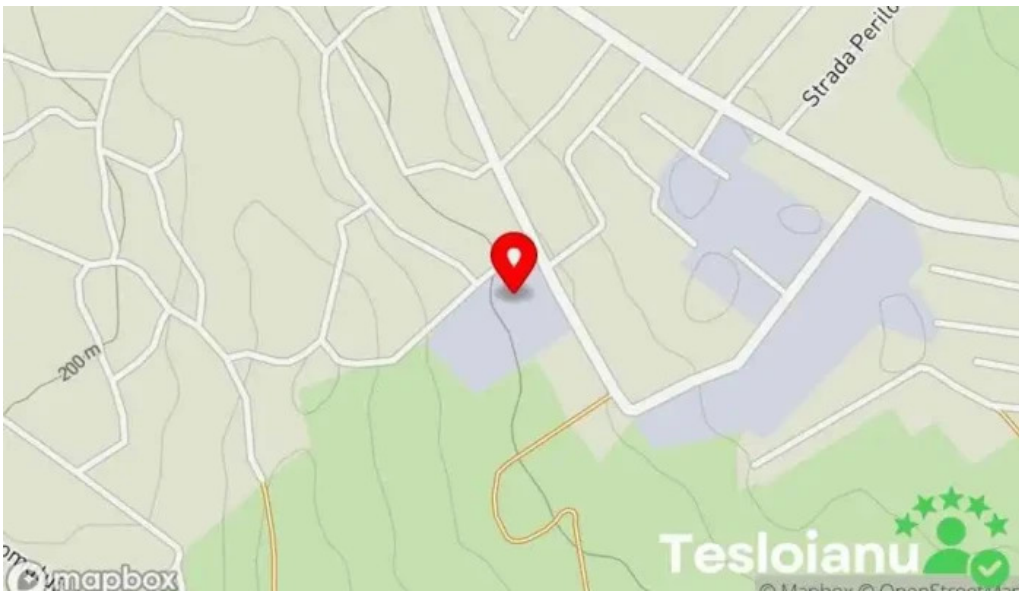

*Abator sagrod hart?*



*Abator sagrod darabani*

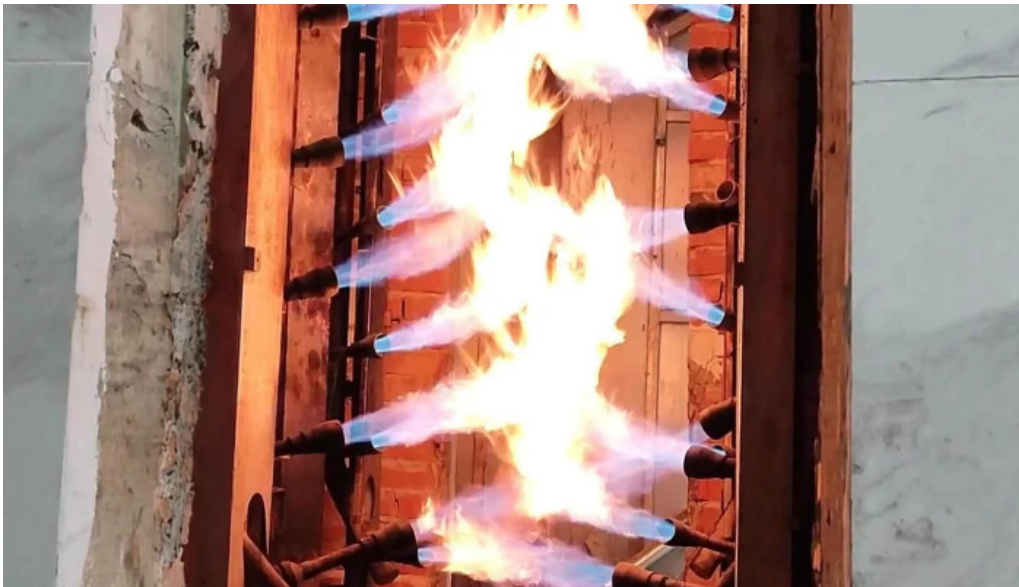

*Abator sagrod cum s? ajungi acolo*

## **Etichete**

*Accesibilitate, Parcare accesibil? pentru persoane în scaun cu rotile, Intrare accesibil? pentru persoane în scaun cu rotile*

## **Con?inut similar**

---

**4.4 \*** *Carmangerie Sagrod - Dumbr?veni*

---

**4.1 \*** *Prim?ria Moneasa - Moneasa*

---

**4.1 \*** *Qualicaps - Bucure?ti*

---

**4.5 \*** *Prim?ria Cioroia?i - Cioroia?i*

4.6 \* *Intreprinderea de Accesorii pentru Masini-Unelte - Blaj*

4.8 \* *M?n?stirea V?ratec - V?ratec*

4.6 \* *Primaria Petru Rares - Reteag*

4.6 \* *Prim?ria Rusca Montan? - Rusca Montan?*

4.0 \* *Prim?ria Urmeni? - Urmeni?*

4.4 \* *Prim?ria Bratca - Bratca*

## Categorii

administra?ia financiar?
aerodrom
agent comercial pentru autoturisme
agen?ie de asigur?ri
agen?ie de turism
agen?ie de ?nchirieri de camioane
agen?ie de ?nchirieri de case de vacan??
alimentar?
angrosist de materiale de construc?ii
antrepozit vamal
aprozar
ap?
arhitect
asisten?? ?i servicii informatice
asocia?ie agricol?
asocia?ie sau organiza?ie
atelier de repara?ii auto
atelier de repara?ii unelte
atrac?ie turistic?
bar
baraj
bed & breakfast
benzin?rie
birou vamal
biseric?
biseric? catolic?
biseric? luteran?
biseric? ortodox?
bloc de locuin?e

broker vamal
brut?rie
bâlci / parc de distrac?ie
b?c?nie
caban?
caban? de camping
cabinet medical
castel
cas? de licita?ii
cas? de vacan??
cazare
cazare în regim hotelier
central? nuclear?
centru comercial
centru comunitar
centru cultural
centru de distrac?ie
centru de echita?ie
centru de evenimente
centru de formare
centru de printare
centru de recreere
centru de repara?ii computere
centru de wellness
centru educa?ional
centru medical de diagnostic imagistic
centru pentru vizitatori
cinematograf
clinic? medical?
club
club de echita?ie
club sportiv
cl?dire de patrimoniu
cl?tit?rie
comerciant de articole din fier
companie de cablu
companie de construc?ii
companie de media
companie de transport cu autobuzul
complex de apartamente
complex de locuin?e
constructor de locuin?e



construc?ie utilaje
contractant de lucr?ri de telecomunica?ii
cooperativ? agricol?
cram?
cresc?tor de animale domestice
cresc?tor de cai
curs? de pescuit
cur???torie
c?su??
departamentul de ordine ?i siguran?? public?
departamentul de transport
depozit
destina?ie religioas?
dezvoltare imobiliar?
dig pentru pescuit
distribuitor de b?uturi
divertisment
drinking water
fabric? de prelucrare a metalelor
fabric? de zah?r
ferm?
ferm? de acvacultur?
ferm? de animale
ferm? de bovine
ferm? de lapte
ferm? de pe?te
ferm? de p?s?ri
ferm? destinat? copiilor
firm? de construc?ii
firm? de contabilitate
firm? de rela?ii publice
flor?rie
fort?rea??
furnizor de echipamente agricole
furnizor de echipamente de construc?ii
furnizor de echipamente industriale
furnizor de frigidere industriale
furnizor de materiale abrazive
furnizor de materiale de construc?ii
furnizor de piatr? concasat?
furnizor de produse alimentare
furnizor de produse lactate

furnizor de sisteme de securitate
furnizori ai industriei metalice
fântân? cu ap? potabil?
gar?
gr?din?
gr?din? zoologic?
hotel
iaz
instalator
institut de cercetare
judec?torie
lac
lac de pescuit
liceu
livad?
livrare de mâncare
livrare pizza
loc de joac?
loc de joac? pentru copii
loc de rug?ciune
loc pitoresc
local pentru evenimente
loca?ie istoric?
l?c?tu?
l?pt?rie
magazin
magazin agricol
magazin alimentar
magazin cu articole pentru animale de companie
magazin cu articole pentru pescuit
magazin de articole casnice
magazin de bricolaj
magazin de cherestea
magazin de electronice
magazin de floricele
magazin de fructe ?i legume
magazin de juc?rii
magazin de lactate
magazin de materiale de construc?ii
magazin de ma?ini de cusut
magazin de mezeluri
magazin de mâncare pentru animale

magazin de suveniruri
magazin de tapi?erie
magazin de împr?c?minte
medic
medic de familie
medic veterinar
me?ter bun la toate
min?
moar? de f?in?
monument
muzeu
muzeu arheologic
muzeu cultural
muzeu de artizanat
muzeu feroviar
muzeu na?ional
muzeu în aer liber
m?cel?rie
m?n?stire
nod de transport
nutri?ionist
oficiu po?tal
oprire în tranzit
organiza?ie neguvernamental?
parc
parc de distrac?ii
parc natural
parc na?ional
parc public
partid politic
pensiune
pensiune de familie
pia??
pia?? de legume/fructe
pia?? tradi?ional?
pie?e agroalimentare
piscin?
piscin? exterior?
pist? de carting
plaj?
plaj? public?
pod

poli?ia statal?
poli?ie
prelucrarea fructelor ?i legumelor
prim?ria satului
prim?rie
produc?tor
produc?tor de carne
produc?tor de monumente
produc?tor produse alimentare
produse din carne
proiectant
p?dure na?ional?
reper istoric
restaurant
restaurant care serve?te pe?te
restaurant cu specific rom?nesc
restaurant fast food
rezerva?ie natural?
rezerva?ie na?ional?
rezervor
r?u
salon de ?nfrumuse?are
sal? de fitness
sculptor
sec?ie de poli?ie
sediu de administra?ie municipal?
sediu de consiliu local
sediul consiliului local
sediul social
service auto
service de electric? auto
servicii de duplicare chei
servicii de echita?ie
servicii de laminare
servicii de logistic?
servicii de transport
servicii juridice
servicii medicale
serviciu de administrare imobile
serviciu de distribu?ie
serviciu de leasing auto
serviciu de l?c?tu?erie de urgen??

serviciu de prognoz? a vremii
serviciu de repara?ii
serviciu de îchirieri caiac ?i canoe
serviciu de ?tiri
societe de flocage
sta?ie de autobuz
sta?iune
sta?iune de ski
stomatolog
supermarket
supermarket industrial
teren de campare
terminal de containere
trec?toare
unitate de cazare rural?
vil?
vânz?tor en-gros
woods
zon? de pescuit
zon? destinat? observ?rii p?s?rilor
zon? pentru excursii
Înot
?antier naval
?coal?