

Bunzl România Srl - Dragomire?ti-Deal

dragomire?ti-deal

I'm not a robot  RECAPTCHA

Publicat pe: 06/05/25	Vizualiz?ri: 840
Comentarii: 0	Vezi comentariile
Voturi: 105	Scor: 4.4

https://www.tesloianu.ro/sediul-social/dragomire?ti-deal/bunzl-romania-srl-dragomire?ti-deal_274890.php



dragomire?ti-deal

Bunzl România Srl - Dragomire?ti-Deal

Sediul Social Bunzl România SRL

Bunzl România SRL ?i are sediul social în Dragomire?ti-Deal, o pozi?ie strategic? ce permite accesul rapid la diverse rute comerciale. Aceast? companie se ocup? cu distribu?ia de produse ?i servicii de calitate, dar experien?ele clien?ilor variaz? considerabil.

Experien?e Diverse ale Clien?ilor

Mul?i clien?i au avut ocazii mixte când vine vorba despre serviciile oferite de

Bunzl. Unii dintre aceștia au lăsat comentarii care subliniază problemele întâmpinate. De exemplu, un client a menționat că „site-ul nu este complet și centrala telefonică este degeaba”, având dificultăți în a primi răspunsuri la apelurile efectuate.

Probleme la Descărcare

Un aspect comun în recenziile clienților este legat de procesul de descărcare. Unul dintre utilizatori a relatat că „îmi bat joc cu descărcatul”, menționând că a fost nevoit să aștepte mai bine de 3 ore pentru a finaliza descărcarea. Aceasta este o experiență dezamăgitoare, mai ales pentru cei care sunt constrânși de un program strict.

Puncte Pozitive

Pe de altă parte, există și păreri favorabile. Un client a declarat: „Foarte Profi, totul ca la carte!” Acest lucru sugerează că, în ciuda problemelor întâmpinate de unii, Bunzl reușește să ofere servicii de calitate în anumite circumstanțe.

Produse de Calitate

Din perspectiva produselor, mulți clienți au apreciat calitatea acestora. „Produsele cumpărate de la Bunzl sunt de foarte bună calitate” și „produse calitative la prețuri accesibile” sunt doar câteva dintre comentariile pozitive. Aceasta ar putea încuraja companiile să colaboreze cu Bunzl, în ciuda problemelor de serviciu.

Concluzie

Bunzl România SRL are un sediu social important în Dragomirești-Deal, dar trebuie să îmbunătățească anumite aspecte, în special în ceea ce privește suportul pentru clienți și eficiența procesului de descărcare. Cu toate acestea, calitatea produselor oferite continuă să atragă clienți fideli care apreciază seriozitatea și promptitudinea în livrări. Recomandările pozitive sugerează că există potențial pentru o colaborare fructuoasă, dacă se rezolvă problemele curente.

Ne puteți găsi la

A1, 077090 Dragomirești-Deal, - Romania (RO)

Telefonul al acestui **Sediul social** este +40213151081

și dacă doreți să trimiți un WhatsApp, poți face acest lucru la +40213151081

Suntem disponibili la aceste ore:

Zi Orar
Luni
09-17
Marți
09-17
Miercuri
09-17
Joi
Închis
Vineri
Închis
Sâmbătă
09-17
Duminică
09-17

Site-ul web este [Bunzl România SRL](#)

Dacă doriți orice element pe care îl considerați nu este exact privind acest web, vă cerem trimiteți un mesaj și să îl remediem cât mai curând posibil la cea mai mare viteză rapid}. Anticipat vă mulțumesc pentru cooperare.

Imagini



Bunzl romania srl zon?



Bunzl romania srl street view si 360deg

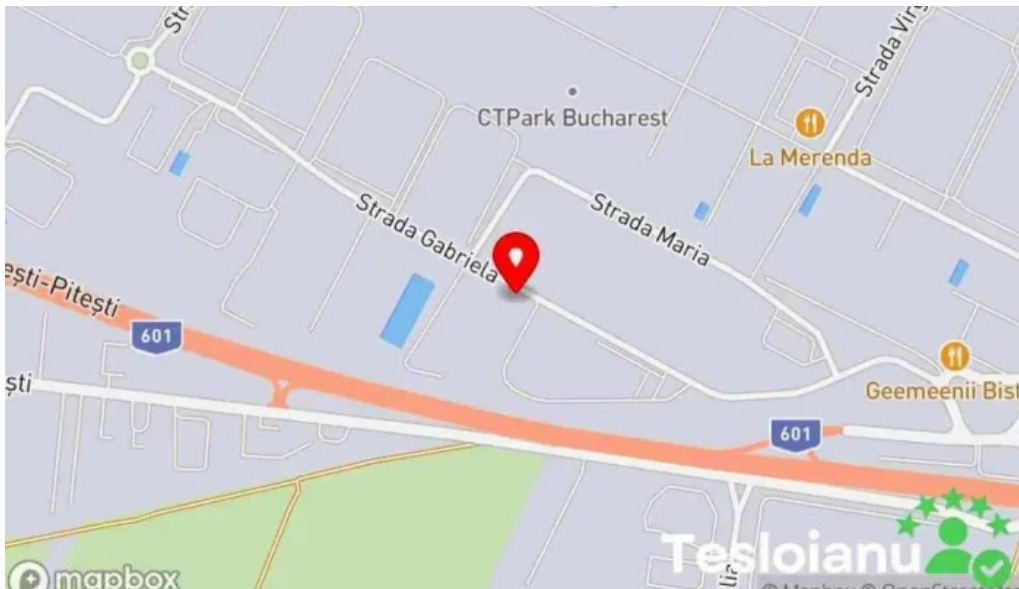

Bunzl romania srl hart?

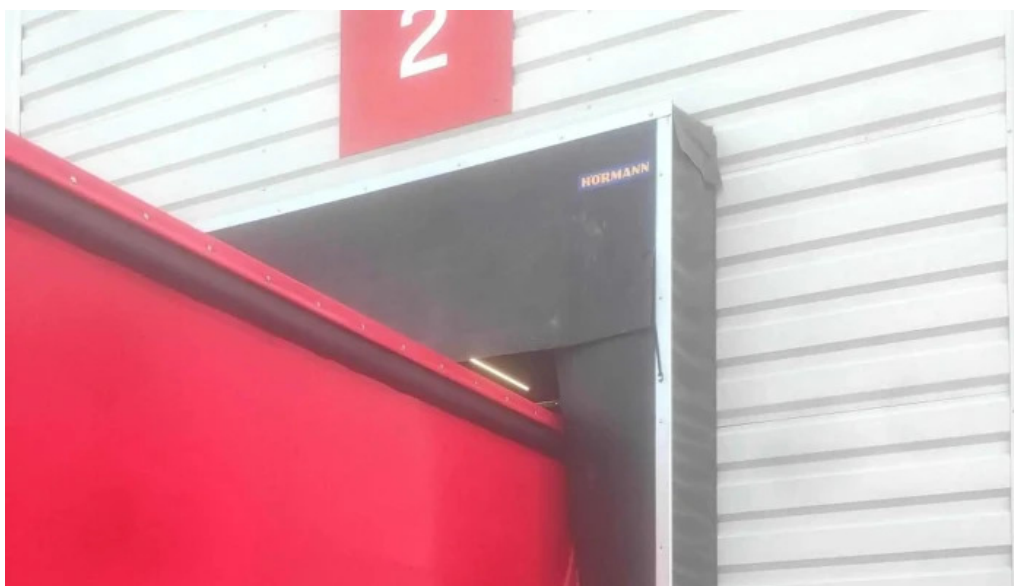

Bunzl romania srl dragomire?ti deal

Etichete

pozitive, produselor, anumite, oferite, servicii, calitatea, produse, problemelor, diverse, aceasta, problemele, calitate

Con?inut similar

4.1 * *Comuna Dragomire?ti - Comuna Dragomire?ti*

4.6 * *Dragomire?ti - Dragomire?ti*

4.8 * *Bolintin-Deal - Bolintin-Deal*

3.6 * *Comuna Dragomire?ti - Romania*

3.9 * *Bauelemente | Fabric? Bolintin-Deal, Gr - Bolintin-Deal*

4.0 * *Comun? Bolintin-deal - Romania*

3.0 * *Depozit Electrolux Rom?nia - Bolintin-Deal*

4.3 * *As Company - Bolintin-Deal*

4.4 * *Avicola Moldova - C?t?m?re?ti-Deal*

4.4 * *Confin - Bolintin-Deal*

Categorii

administra?ia financiar?

aerodrom
agent comercial pentru autoturisme
agen?ie de asigur?ri
agen?ie de turism
agen?ie de îchirieri de camioane
agen?ie de îchirieri de case de vacan??
alimentar?
angrosist de materiale de construc?ii
antrepozit vamal
aprozar
ap?
arhitect
asisten?? ?i servicii informatice
asocia?ie agricol?
asocia?ie sau organiza?ie
atelier de repara?ii auto
atelier de repara?ii unelte
atrac?ie turistic?
bar
baraj
bed & breakfast
benzin?rie
birou vamal
biseric?
biseric? catolic?
biseric? luteran?
biseric? ortodox?
bloc de locuin?e
broker vamal
brut?rie
bâlci / parc de distrac?ie
b?c?nie
caban?
caban? de camping
cabinet medical
castel
cas? de licita?ii
cas? de vacan??
cazare
cazare în regim hotelier
central? nuclear?
centru comercial

centru comunitar
centru cultural
centru de distrac?ie
centru de echita?ie
centru de evenimente
centru de formare
centru de informare turistic?
centru de printare
centru de recreere
centru de repara?ii computere
centru de wellness
centru educa?ional
centru medical de diagnostic imagistic
centru pentru vizitatori
cinematograf
clinic? medical?
club
club de echita?ie
club sportiv
cl?dire de patrimoniu
cl?tit?rie
comerciant de articole din fier
companie de cablu
companie de construc?ii
companie de media
companie de transport cu autobuzul
complex de apartamente
complex de locuin?e
constructor de locuin?e
construc?ie utilaje
contractant de lucr?ri de telecomunica?ii
cooperativ? agricol?
cram?
cresc?tor de animale domestice
cresc?tor de cai
curs? de pescuit
cur???torie
c?su??
defileu
departamentul de ordine ?i siguran?? public?
departamentul de transport
depozit

destina?ie religioas?
dezvoltare imobiliar?
dig pentru pescuit
distribuitor de b?uturi
divertisment
drinking water
fabric? de prelucrare a metalelor
fabric? de zah?r
ferm?
ferm? de acvacultur?
ferm? de animale
ferm? de bovine
ferm? de lapte
ferm? de pe?te
ferm? de p?s?ri
ferm? destinat? copiilor
firm? de construc?ii
firm? de contabilitate
firm? de rela?ii publice
flor?rie
fort?rea??
furnizor de echipamente agricole
furnizor de echipamente de construc?ii
furnizor de echipamente industriale
furnizor de frigidere industriale
furnizor de materiale abrazive
furnizor de materiale de construc?ii
furnizor de piatr? concasat?
furnizor de produse alimentare
furnizor de produse lactate
furnizor de sisteme de securitate
furnizori ai industriei metalice
fântân? cu ap? potabil?
gar?
gr?din?
gr?din? zoologic?
hotel
iaz
instalator
institut de cercetare
insul?
judec?torie

lac
lac de pescuit
liceu
livad?
livrare de mâncare
livrare pizza
loc de joac?
loc de joac? pentru copii
loc de rug?ciune
loc pitoresc
local pentru evenimente
loca?ie istoric?
l?c?tu?
l?pt?rie
magazin
magazin agricol
magazin alimentar
magazin cu articole pentru animale de companie
magazin cu articole pentru pescuit
magazin de articole casnice
magazin de bricolaj
magazin de cherestea
magazin de electronice
magazin de floricele
magazin de fructe ?i legume
magazin de juc?rii
magazin de lactate
magazin de materiale de construc?ii
magazin de ma?ini de cusut
magazin de mezeluri
magazin de mâncare pentru animale
magazin de suveniruri
magazin de tapi?erie
magazin de îmbr?c?minte
medic
medic de familie
medic veterinar
me?ter bun la toate
min?
moar? de f?in?
monument
muzeu

muzeu arheologic
muzeu cultural
muzeu de artizanat
muzeu feroviar
muzeu na?ional
muzeu în aer liber
m?cel?rie
m?n?stire
nod de transport
notar public
nutri?ionist
oficiu po?tal
oprire în tranzit
organiza?ie neguvernamental?
parc
parc de distrac?ii
parc natural
parc na?ional
parc public
partid politic
pensiune
pensiune de familie
pia??
pia?? de legume/fructe
pia?? tradi?ional?
pie?e agroalimentare
piscin?
piscin? exterioar?
pist? de carting
plaj?
plaj? public?
pod
poli?ia statal?
poli?ie
prelucrarea fructelor ?i legumelor
prim?ria satului
prim?rie
produc?tor
produc?tor de carne
produc?tor de monumente
produc?tor produse alimentare
produse din carne

proiectant
p?dure na?ional?
reper istoric
restaurant
restaurant care serve?te pe?te
restaurant cu specific rom?nesc
restaurant fast food
rezerva?ie natural?
rezerva?ie na?ional?
rezervor
r?u
salon de ?nfrumuse?are
sal? de fitness
sculptor
sec?ie de poli?ie
sediu de administra?ie municipal?
sediu de consiliu local
sediul consiliului local
sediul social
service auto
service de electric? auto
servicii de duplicare chei
servicii de echita?ie
servicii de laminare
servicii de logistic?
servicii de transport
servicii juridice
servicii medicale
serviciu de administrare imobile
serviciu de distribu?ie
serviciu de leasing auto
serviciu de l?c?tu?erie de urgen??
serviciu de prognoz? a vremii
serviciu de repara?ii
serviciu de ?nchirieri caiac ?i canoe
serviciu de ?tiri
shaormerie
societe de flocage
sta?ie de autobuz
sta?iune
sta?iune de ski
stomatolog

supermarket
supermarket industrial
teren de campare
terminal de containere
trec?toare
unitate de cazare rural?
vil?
v?nz?tor en-gros
woods
zon? de pescuit
zon? destinat? observ?rii p?s?rilor
zon? pentru excursii
Înot
?antier naval
?coal?